



Leidraad Onderneming in Moeilijkheden

Interreg Vlaanderen – Nederland (2021-2027)

Versie 7 oktober 2022



Hoog
mikken voor
de lage landen!

grensregio.eu

Inhoud

1. Inleiding.....	3
2. Wat is een Onderneming in Moeilijkheden.....	5
3. Wie moet een toets Onderneming in Moeilijkheden aanleveren?	9
4. Welke gegevens zijn nodig voor de toets OIM?	11
5. Stap – per – stap invullen van de toets.....	15
6. Tijdstip besluitvorming Ondernemingen in Moeilijkheden	17
7. Je bent een Onderneming in Moeilijkheden: Wat nu?.....	19
8. Nuttige bronnen	21

1. Inleiding

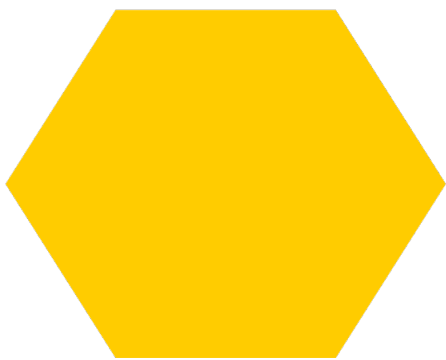
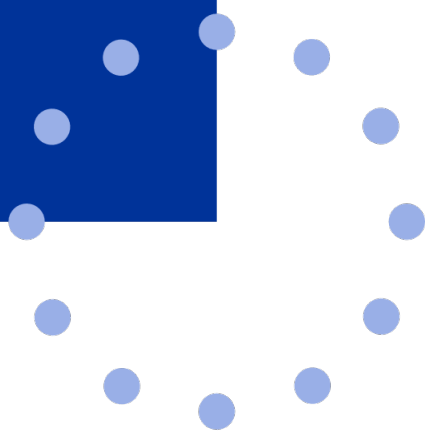
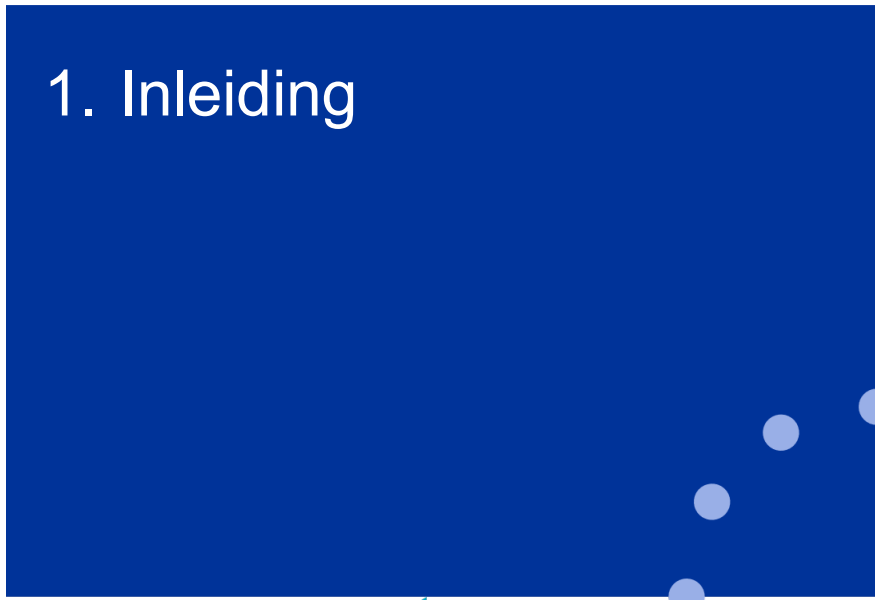

Deze leidraad bevat toelichting over het begrip Onderneming in Moeilijkheden.

Om EFRO-middelen te kunnen ontvangen in het kader van het programma Interreg VI Vlaanderen – Nederland, mag je geen Onderneming in Moeilijkheden zijn.

Deze leidraad licht toe wat een Onderneming in Moeilijkheden (hierna OIM) is, welke organisaties een toets OIM moet aanleveren en welke gegevens daarvoor nodig zijn. Verder gaat de leidraad in op de gevolgen van een status Onderneming in Moeilijkheden en hoe je daarmee als partner kan omgaan.



2. Wat is een Onderneming in Moeilijkheden

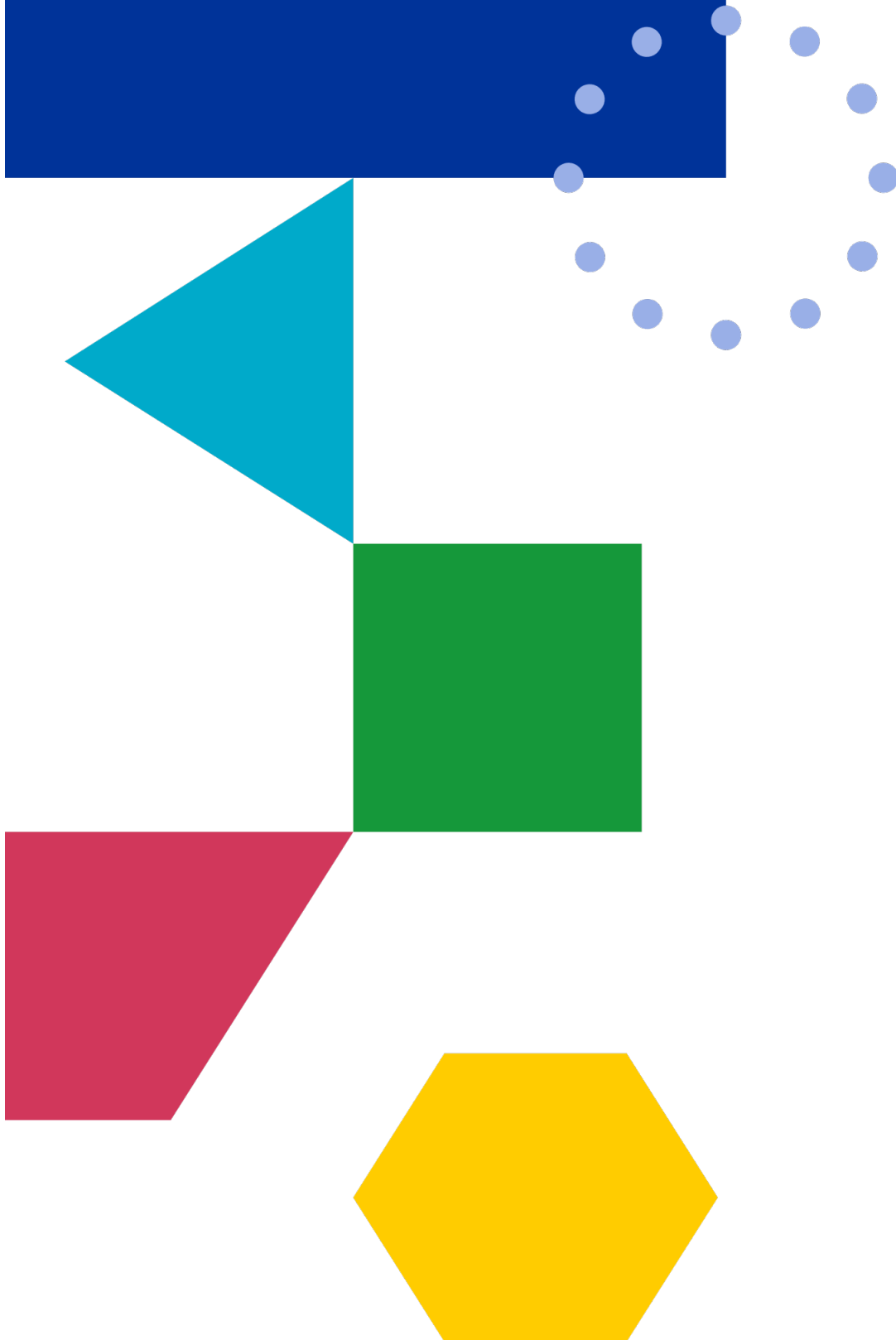

Kort gezegd is een Onderneming in Moeilijkheden een onderneming met een zwakke solvabiliteit. Het gaat niet enkel om bedrijven in falings of in gerechtelijke organisatie.

De definitie van een Onderneming in Moeilijkheden is te vinden in de Algemene Groepsvrijstellingsverordening (art. 2, 18 AGVV):

“onderneming in moeilijkheden”: een onderneming ten aanzien waarvan zich ten minste één van de volgende omstandigheden voordoet:

- a) in het geval van een vennootschap met beperkte aansprakelijkheid (niet zijnde een kmo die minder dan drie jaar bestaat of, wanneer het erom gaat in aanmerking te komen voor risicofinancieringssteun, een kmo binnen zeven jaar na haar eerste commerciële verkoop die in aanmerking komt voor risicofinancieringsinvesteringen na een boekenonderzoek door de geselecteerde financiële intermediair): wanneer meer dan de helft van haar geplaatste aandelenkapitaal door de opgebouwde verliezen is verdwenen. Dit is het geval wanneer het in mindering brengen van de opgebouwde verliezen op de reserves (en alle andere elementen die doorgaans worden beschouwd als een onderdeel van het eigen vermogen van de onderneming), een negatieve uitkomst oplevert die groter is dan de helft van het geplaatste aandelenkapitaal. Voor de toepassing van deze bepaling worden met „vennootschap met beperkte aansprakelijkheid” met name de in bijlage I bij Richtlijn 2013/34/EU¹ bedoelde rechtsvormen van ondernemingen bedoeld en omvat het „aandelenkapitaal” ook het eventuele agio;
- b) in het geval van een onderneming waarin ten minste een aantal van de vennoten onbeperkt aansprakelijk is voor de schulden van de onderneming (niet zijnde een kmo die minder dan drie jaar bestaat of, wanneer het erom gaat in aanmerking te komen voor risicofinancieringssteun, een kmo binnen zeven jaar na haar eerste commerciële verkoop die in aanmerking komt voor risicofinancieringsinvesteringen na een boekenonderzoek door de geselecteerde financiële intermediair): wanneer meer dan de helft van het kapitaal van de onderneming zoals dat in de boeken van de onderneming is vermeld, door de gecumuleerde verliezen is verdwenen. Voor de toepassing van deze bepaling worden met „een onderneming waarin ten minste een aantal van de vennoten onbeperkt aansprakelijk is voor de schulden van de onderneming” met name de in bijlage II bij Richtlijn 2013/34/EU bedoelde rechtsvormen van ondernemingen bedoeld;
- c) wanneer tegen de onderneming een collectieve insolventieprocedure loopt of de onderneming volgens het nationale recht aan de criteria voldoet om, op verzoek van haar schuldeisers, aan een collectieve insolventieprocedure te worden onderworpen;
- d) wanneer de onderneming reddingssteun heeft ontvangen en de lening nog niet heeft terugbetaald of de garantie nog niet heeft beëindigd, dan wel herstructureringssteun heeft ontvangen en nog steeds in een herstructureringsplan zit;
- e) in het geval van een onderneming die geen kmo is: wanneer de afgelopen twee jaar:
 1. de verhouding tussen het vreemd vermogen en het eigen vermogen van de onderneming, volgens de boekhouding van de onderneming, meer dan 7,5 bedroeg, en
 2. de op basis van de EBITDA bepaalde rentedekkingsgraad van de onderneming lager lag dan 1,0



In de EFRO verordening voor Interreg VI¹ staat opgenomen in artikel 7 dat geen EFRO kan worden verstrekt aan “een onderneming in moeilijkheden als omschreven in artikel 2, punt 18, van Verordening (EU) nr. 651/2014 van de Commissie, tenzij dit is toegestaan op grond van regels voor de-minimissteun of voor tijdelijke staatssteun die zijn vastgesteld om in te spelen op uitzonderlijke omstandigheden;”

Ben je een Onderneming in Moeilijkheden? Dan zal je geen EFRO subsidie kunnen ontvangen wanneer je wil deelnemen aan een Interreg project (behalve indien de subsidies worden aangemerkt als de-minimissteun).

¹ Verordening (EU) 2021/1058 van het Europees Parlement en de Raad van 24 juni 2021 inzake het Europees Fonds voor regionale ontwikkeling en het Cohesiefonds.



3. Wie moet een toets Onderneming in Moeilijkheden aanleveren?

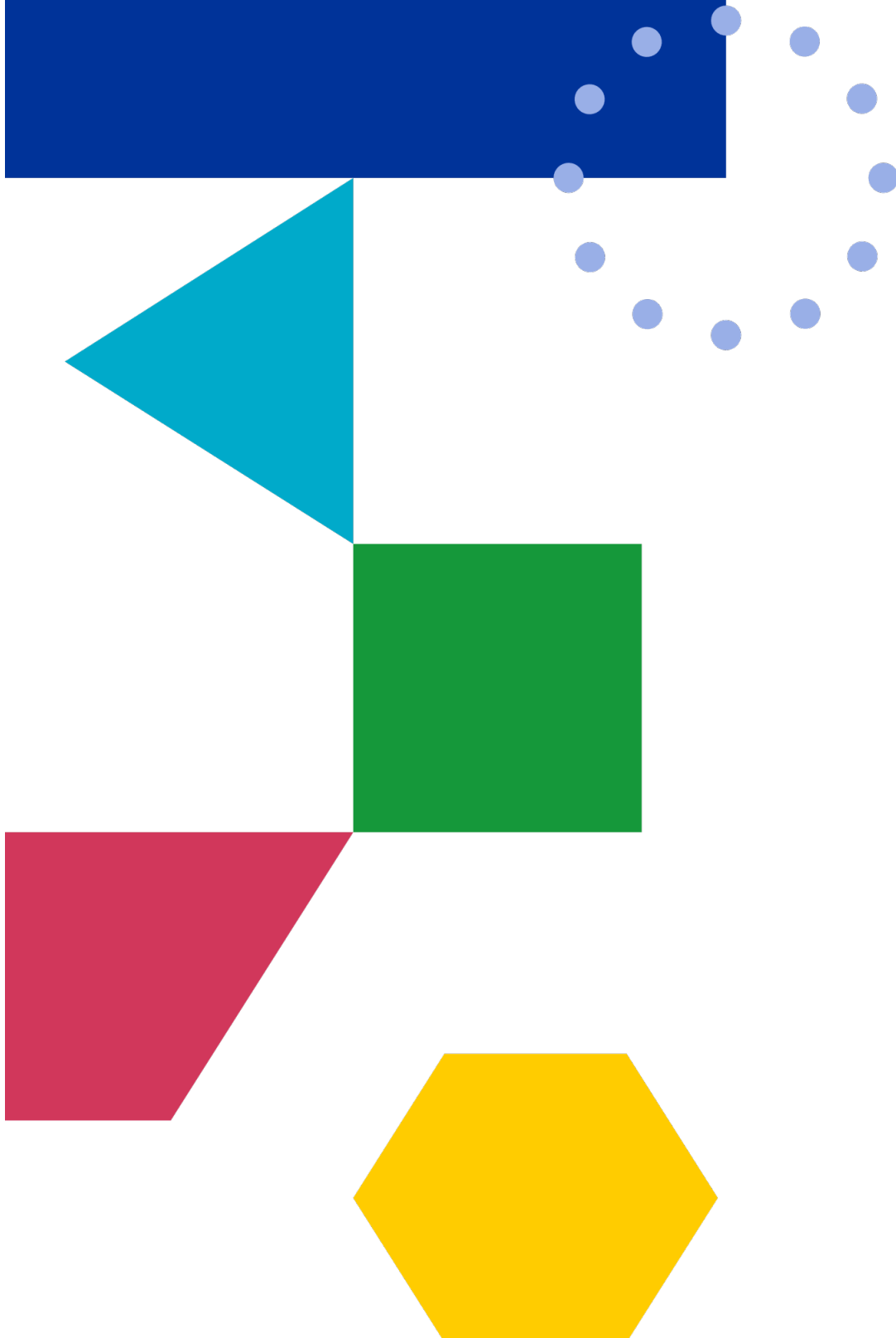

Het artikel richt zich in hoofdzaak op de klassieke vennootschapsvormen en dus op bedrijven met een winstoogmerk. Binnen Interreg Vlaanderen – Nederland zal volgend schema aangehouden worden:

België	Nederland	
VOF	VOF	Kan EFRO ontvangen - OIM toets nodig
Comm. V.	Comm. V.	
LV	BV	
CVOA	NV	
ESV	EESV	
BVBA	SE	
BV	SCE	
CVBA		
CV		
NV		
Comm. VA		
SE		
SCE		
eenmanszaak	eenmanszaak	Kan EFRO ontvangen - Geen OIM toets nodig
maatschap	maatschap	
VZW	Vereniging	
IVZW	Stichting	
Stichting	Coöperatie	
natuurlijk persoon	natuurlijk persoon	Kan geen EFRO ontvangen - Geen OIM toets nodig
feitelijke vereniging	feitelijke vereniging	

In de regel zullen deze bedrijven met winstoogmerk ook de private status hebben (zie de Gidsen aankopen voor meer uitleg over de publiek/private status van een organisatie).

Heeft een organisatie een rechtsvorm die een OIM toets vraagt, maar hebben ze toch een publieke status (vb. NV van publiek recht), dan vraagt het programma geen toets Onderneming in Moeilijkheden.

Is je onderneming jonger dan drie jaar, dan moet je ook geen toets aanleveren. Let op : als je onderneming deel uitmaakt van een groep, wordt gekeken naar de leeftijd binnen die groep (dus de oudste verbonden onderneming)!



4. Welke gegevens zijn nodig voor de toets OIM?

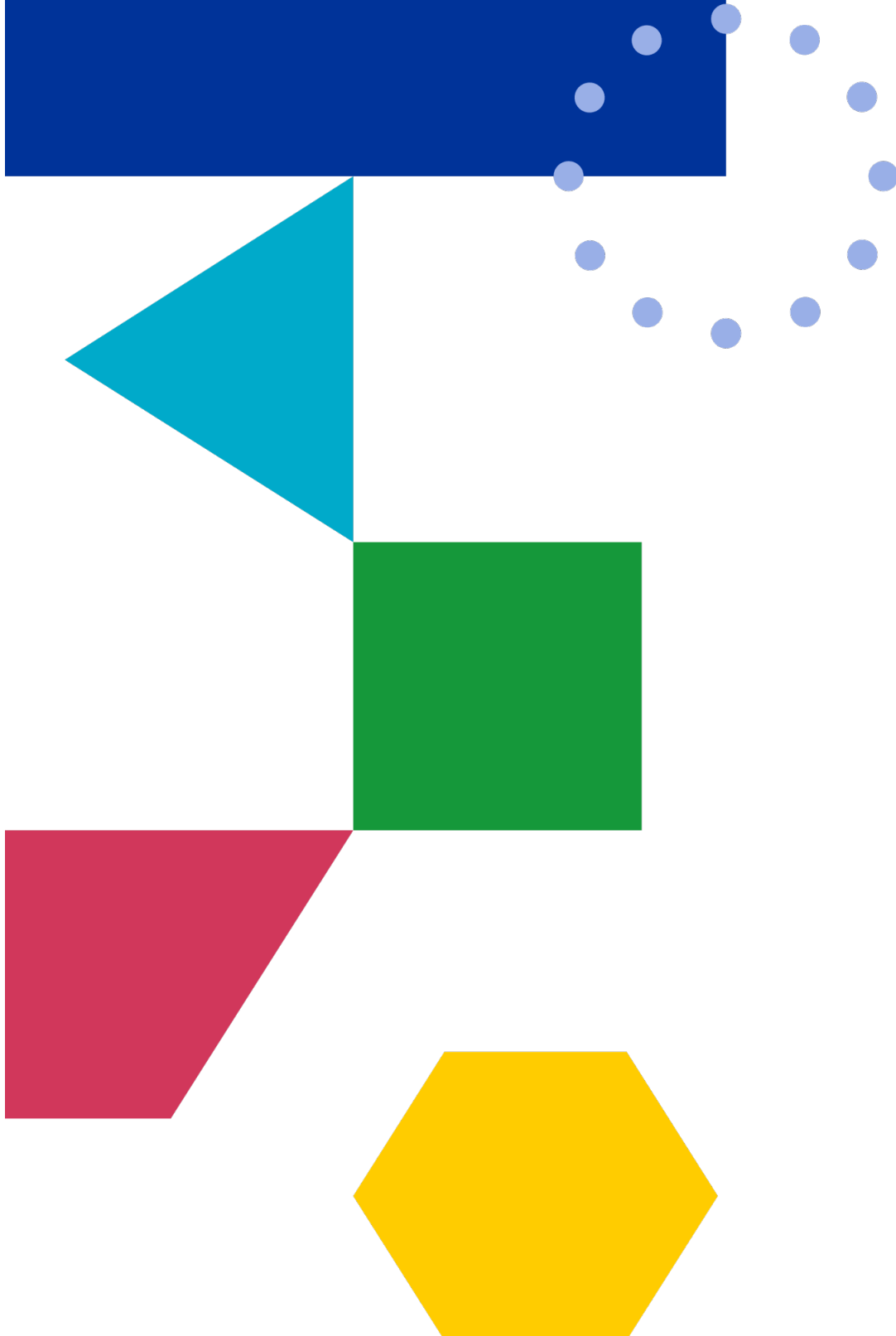

Je vindt alle nodige cijfers om de toets in te vullen in de laatst goedgekeurde jaarrekening (BE) of jaarverslag (NL) van jouw onderneming. Ben je deel van een groep? Dan heb je bijkomend de cijfers nodig op het hoogste consolidatieniveau. Ben je een grote onderneming, dan heb je ook de voorlaatste goedgekeurde jaarrekening nodig.

Als het programma vraagt om een meer recente stand van zaken, dan kunnen ook cijfers worden gebruikt uit een tussentijdse jaarrekening. Die laat je dan wel valideren door een externe revisor.

Het programma biedt een invul module aan in haar e-loket om de toets uit te voeren. Je vraagt ook formele validatie aan voor de toets via die weg. Je vindt de toets via jouw project – tabblad Self Service – Toets OIM.

Daarnaast kan het programma ook een excel (werkdocument) ter beschikking stellen, waar dezelfde toets in wordt uitgevoerd. Deze excel is een louter ondersteunend document.

Ben je een KMO of MKB? Dan is artikel 2, 18 a) of b) op jou van toepassing.

In Art. 2, 18, a) worden de **vennootschappen met beperkte aansprakelijkheid** vermeld. Een organisatie is een Onderneming in Moeilijkheden:

“wanneer meer dan de helft van haar geplaatste aandelenkapitaal door de opgebouwde verliezen is verdwenen”.

Dit is het geval wanneer het in mindering brengen van de opgebouwde verliezen op de reserves (en alle andere elementen die doorgaans worden beschouwd als onderdeel van het eigen vermogen van de onderneming), een negatieve uitkomst oplevert die groter is dan de helft van het geplaatste aandelenkapitaal.

Concreet betekent dit: eigen vermogen < (geplaatst kapitaal/2)

In Art. 2, 18, b) worden de **vennootschappen met onbeperkte aansprakelijkheid** vermeld. Een organisatie is een Onderneming in Moeilijkheden:

“wanneer meer dan de helft van het kapitaal van de onderneming zoals dat in de boeken van de onderneming is vermeld, door de gecumuleerde verliezen is verdwenen.”

Concreet betekent dit: eigen vermogen < geplaatst kapitaal/2

Binnen sommige rechtsvormen bestaat geen kapitaalsbegrip meer. In dat geval kijkt de toets naar de eigen inbreng, in geld en natura, volstort en niet volstort.

Ben je een grote onderneming? Dan is artikel 2, 18 a) of b) op jou van toepassing plus e)

Een grote onderneming is ook een Onderneming in Moeilijkheden:

wanneer de afgelopen twee jaar:

1. de verhouding tussen het vreemd vermogen en het eigen vermogen van de onderneming, volgens de boekhouding van de onderneming, meer dan 7,5 bedroeg, en
2. de op basis van de EBITDA bepaalde rentedekkingsgraad van de onderneming lager lag dan 1,0;

Opgelet: Een achtergestelde lening kan voor de berekening van je OIM status niet meetellen als eigen vermogen.





5. Stap – per – stap invullen van de toets

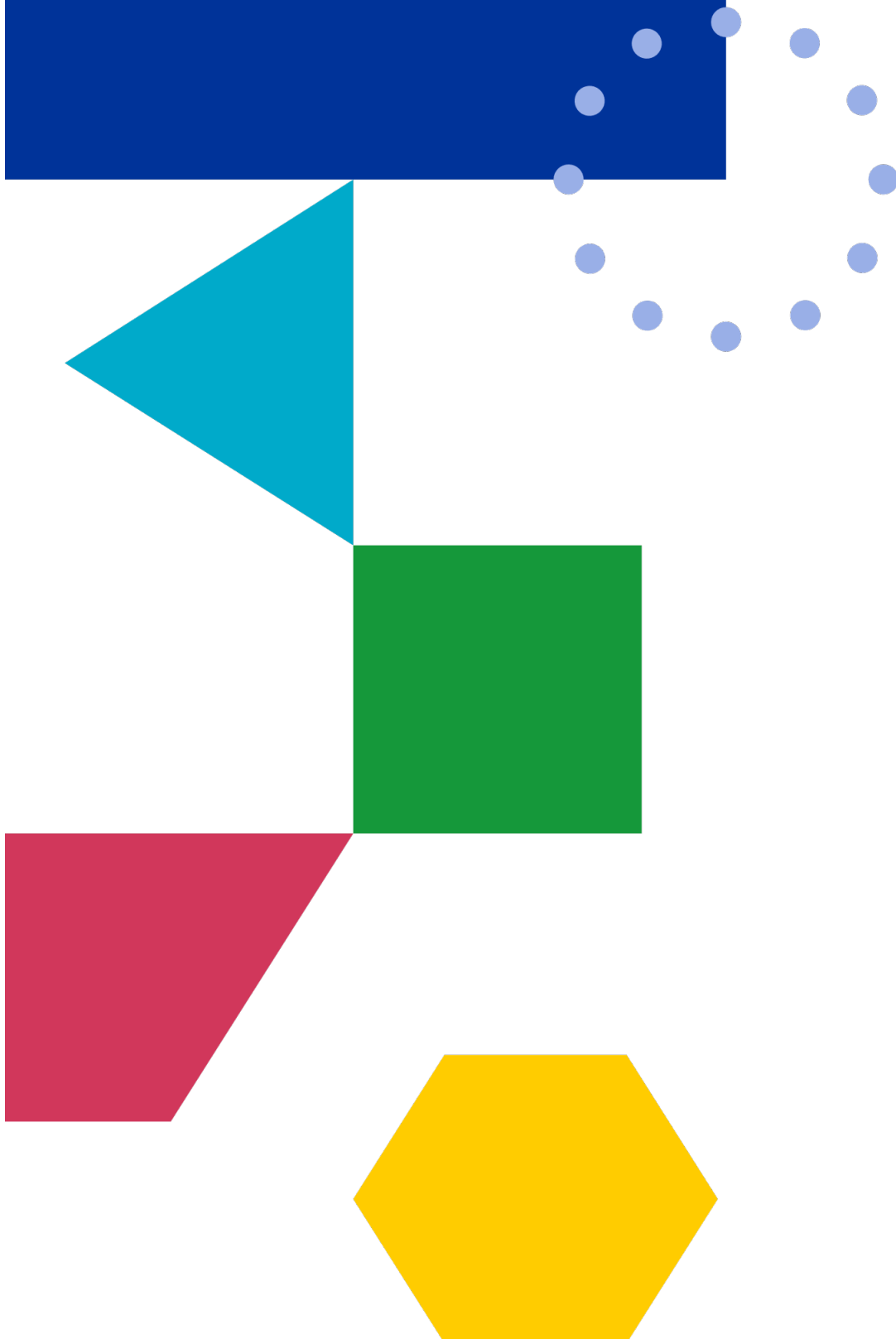

[Dit onderdeel wordt aangevuld van zodra de module beschikbaar is in het e-loket.]



6. Tijdstip besluitvorming Ondernemingen in Moeilijkheden

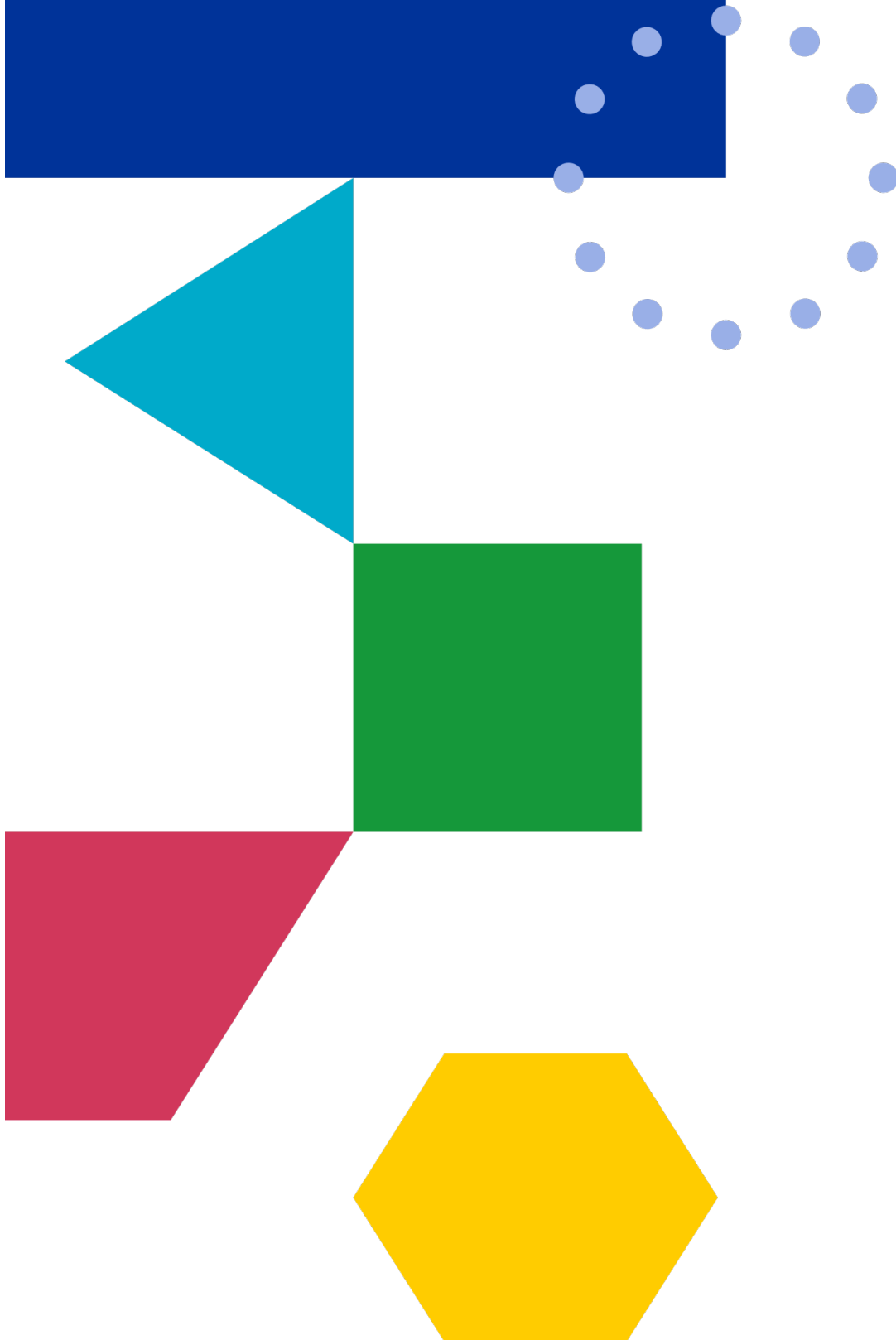

Om deel te kunnen nemen aan het programma én EFRO te mogen ontvangen, mag je geen Onderneming in Moeilijkheden zijn. De validatie van die status (=vaststelling geen OIM) moet gebeuren op moment dat de subsidie wordt toegewezen. Dit wil zeggen dat op het ogenblik van goedkeuring van jouw project Interreg moet kunnen vaststellen dat je geen OIM bent. Voor een later toetredende partner is dat op moment van inkoppeling in het e-loket.

Je kunt in de fase Aanvraag van je project reeds een toets OIM invullen met de cijfers van de laatst goedgekeurde jaarrekening of jaarverslag. Je kan ook reeds validatie van je status aanvragen voor je je effectieve aanvraag indient. Is je status niet uitgeklaard op moment van goedkeuring of inkoppeling? Dan zijn gemaakte kosten niet subsidiabel tot de status kan worden gevalideerd.

Let op: op moment dat je een projectaanvraag indient moeten alle partners die een OIM toets moeten invullen, minstens al een versie van de toets hebben ingevuld. Om een aanvraag succesvol in te dienen, moet de toets nog niet gevalideerd zijn op moment van aanvraag. De validatie door het programma kan dus gebeuren nadat de projectaanvraag werd ingediend en is altijd nodig om projectuitgaven van desbetreffende partij te kunnen aanvaarden en subsidiëren.

Moet je je project herwerken en zijn de eerder opgeleverde cijfers daarom niet meer actueel? Dan moet je een nieuwe toets Onderneming in Moeilijkheden invullen en validatie vragen. Was je eerste toets op basis van goedgekeurde jaarcijfers en beschik je ondertussen over nieuwe, dan gebruik je de nieuwe cijfers. Was je eerste toets op basis van tussentijdse jaarcijfers en zijn deze ondertussen ouder dan twee maanden (ten opzichte van het verwachte moment van goedkeuring van je project), dan zorg je voor nieuwe tussentijdse jaarcijfers of gebruik je (recentere) goedgekeurde jaarcijfers.



7. Je bent een Onderneming in Moeilijkheden: Wat nu?

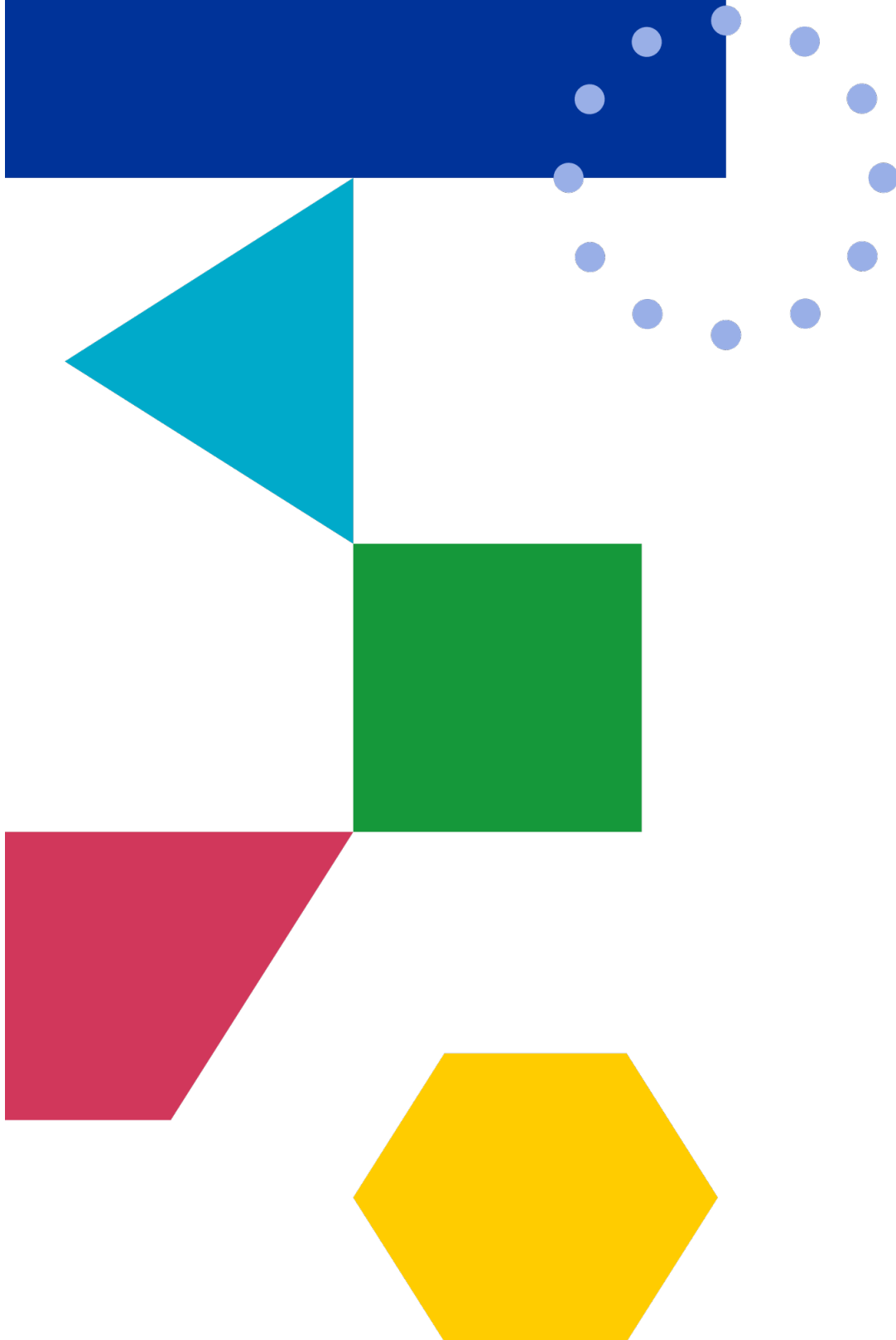

Je hebt de toets ingevuld en het resultaat is dat je mogelijk een Onderneming in Moeilijkheden bent. In dat geval zijn een aantal mogelijkheden om onder deze status uit te komen (OIM-exit):

- EFRO-steun ontvangen is toch mogelijk als je onder de regels voor de-minimissteun valt (zie art. 7 EFRO verordening 2021/1058).
- Een OIM-exit is mogelijk door een sterk verbeterde rentabiliteit. Dit betekent een sterk gestegen overgedragen winst bij resultaatsverwerking, m.a.w. recentere positievere cijfers waarbij het ratio positief wordt.
- heb je de toets ingevuld met cijfers van een afgesloten boekjaar maar beschik je ondertussen over recentere, eventueel tussentijdse cijfers die een ander (positiever) beeld kunnen schetsen? Vul dan de toets met de nieuwe cijfers in.
- Let op: tussentijdse cijfers moet je laten attesteren door een auditor/bedrijfsrevisor of externe accountant. De cijfers mogen niet ouder zijn dan twee maanden voor de goedkeuringsdatum van je project.
- een OIM-exit is mogelijk via een kapitaal- of inbrengoperatie (vb. een kapitaalsverhoging en/of kapitaalsvermindering of operaties m.b.t. het agio of de uitgiftepremie).

Let op: bij kapitaalsverhogingen moet je een notariële akte bijvoegen.



8. Nuttige bronnen

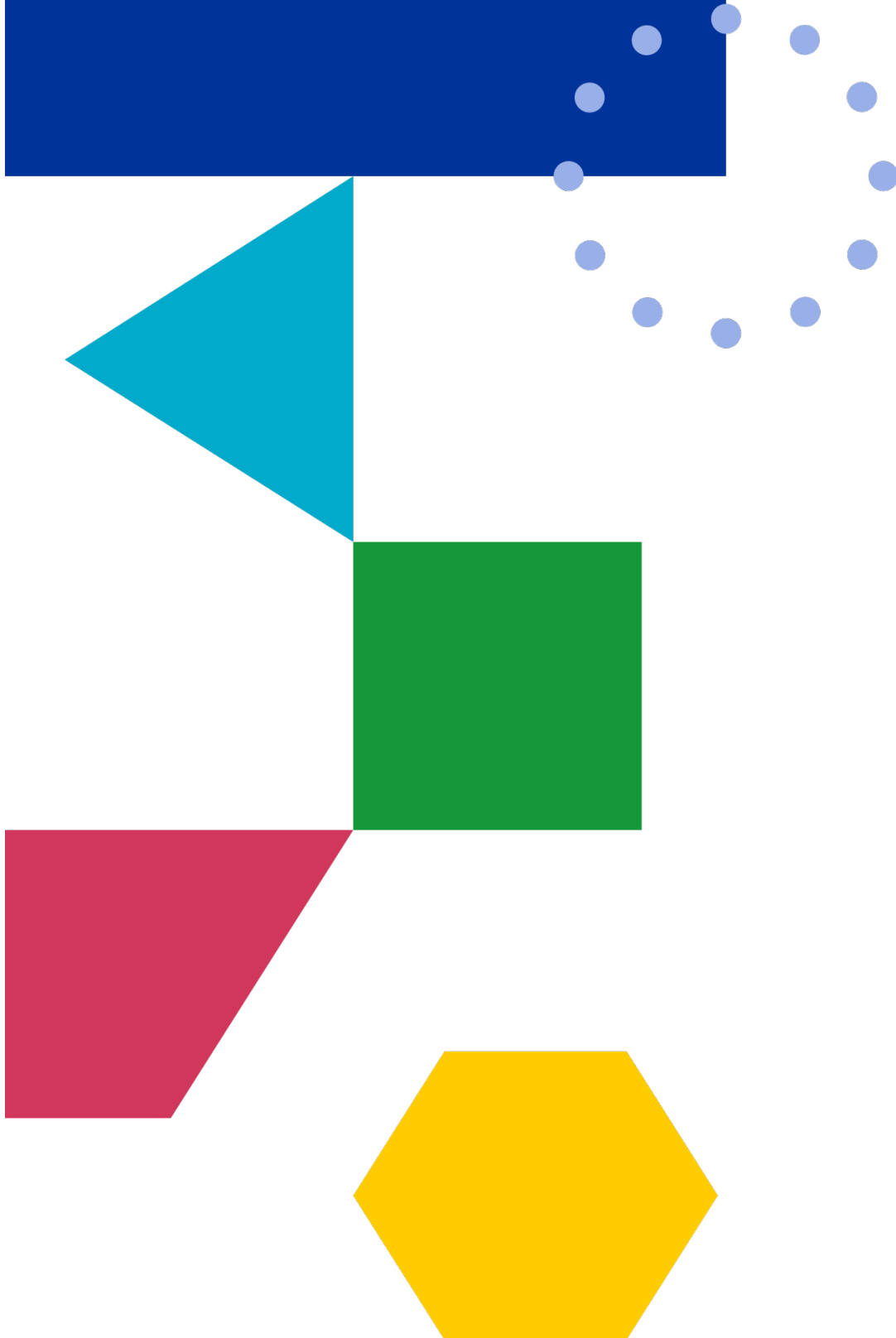

- [Frequently Asked Questions Onderneming in Moeilijkheden](#)
- [KMO/MKB toets – tool Horizon](#)
- [AGVV of Algemene groepsvrijstellingsverordening \(nr. 651/2014\)](#)
- [EFRO-Verordening \(Verordening \(EU\) 2021/1058 van het Europees Parlement en de Raad van 24 juni 2021 inzake het Europees Fonds voor regionale ontwikkeling en het Cohesiefonds.\)](#)
- [Leidraad de-minimis](#)
- [OIM toets \(excel\)](#)

